

**Voorgevel**

01 dakrand  
P+2800

00 begane grond (bergingspeil)  
P+0



**Rechterzijgevel**

01 dakrand  
P+2800

00 begane grond (bergingspeil)  
P+0

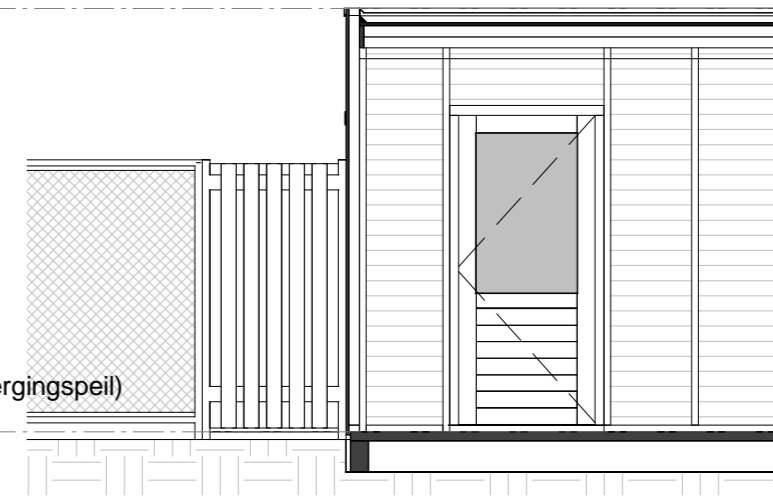

**Doorsnede A**

01 dakrand  
P+2800

00 begane grond (bergingspeil)  
P+0

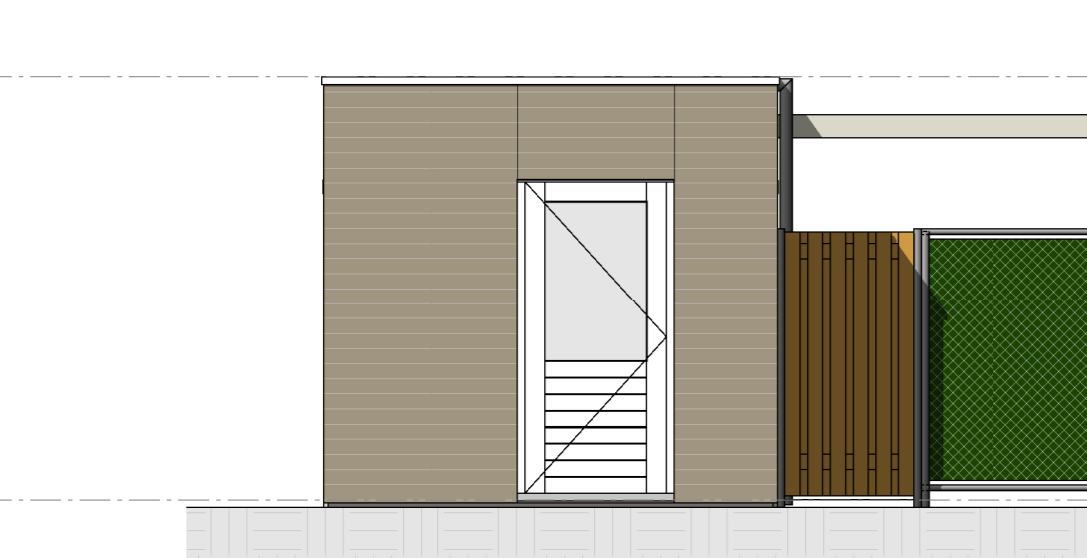

**Achtergevel**

01 dakrand  
P+2800

00 begane grond (bergingspeil)  
P+0

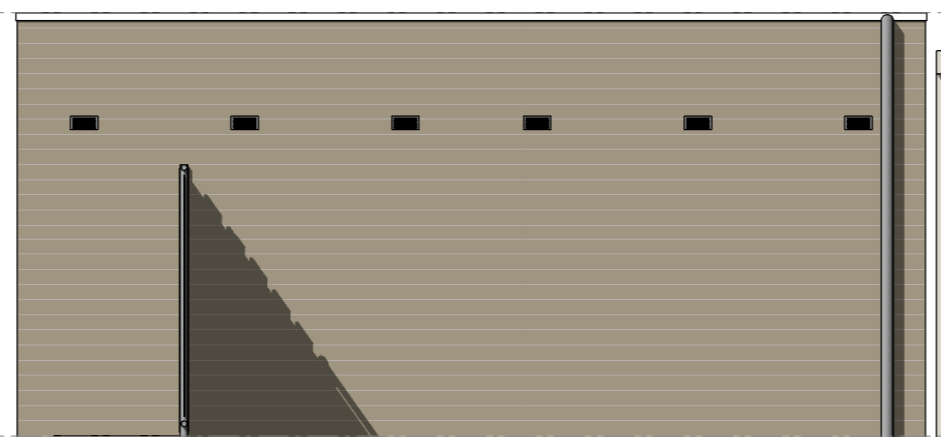

**Linkerzijgevel**

01 dakrand  
P+2800

00 begane grond (bergingspeil)  
P+0

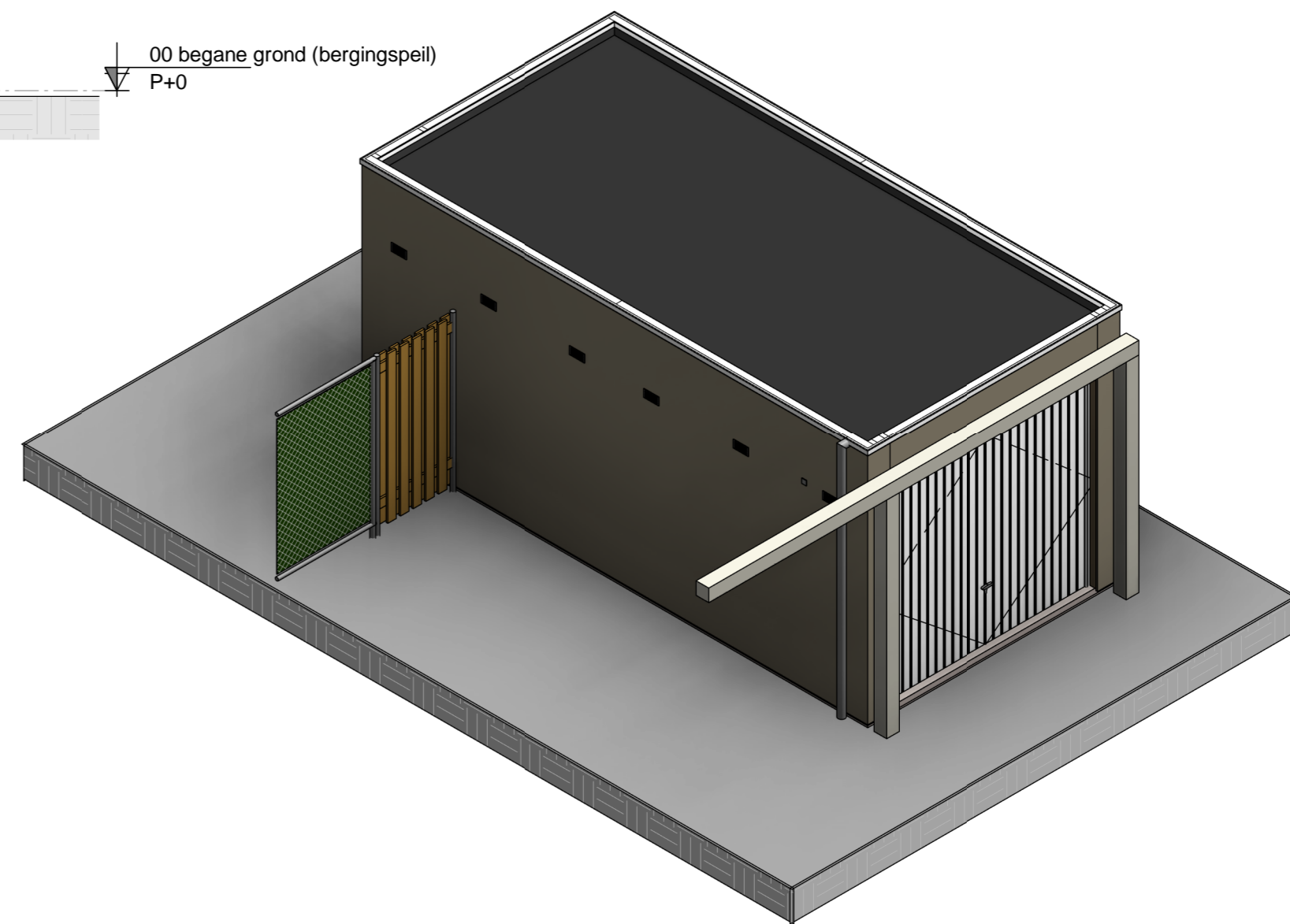

**Garage (enkel)**

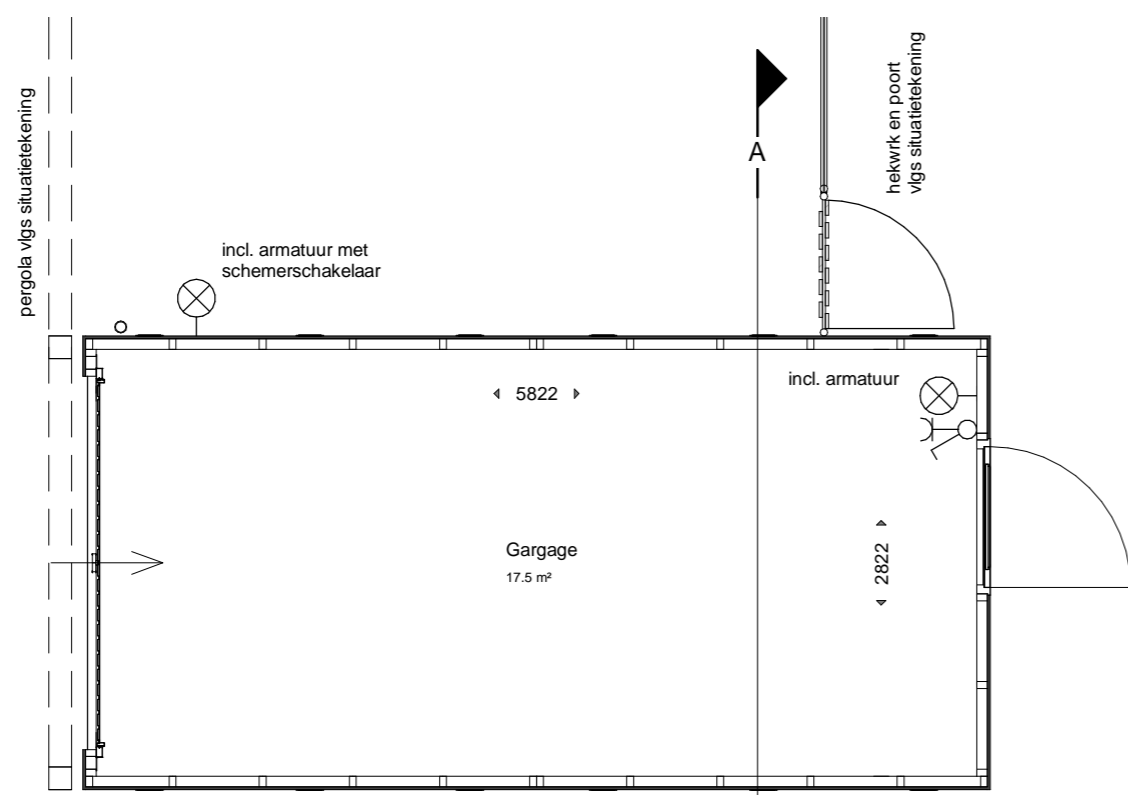

**Begane grond**



gewijzigd:

- a.
- b.
- c.
- d.
- e.
- f.

project:

**Verkooptekening**  
ZuiderLei, Thuis aan de Laantjes  
te Rosmalen

opdrachtgever:  
Dura Vermeer Bouw Zuid BV  
Pettelaarpark 1  
5216 PC 's-Hertogenbosch  
T:073-5288911

Binnenveld 3  
5462 GK Veghel  
Tel. 0413-31 44 44

info@vanemmerikbv.nl  
www.vanemmerikbv.nl

©copyright

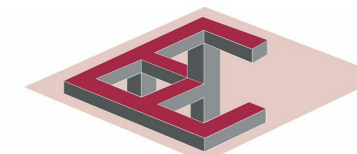

**VAN EMMERIK & VANDER WEIDE B.V.**  
bouw- en adviesbureau

getekend: GvR  
datum: 29-10-2019  
proj.leider: Dhr. G. van Rooij  
dossiernr.:  
schaal: 1 : 50 formaat:

**VK. Ga.1.0**  
E16025